50 MILLIARDEN: WOFÜR EIGENTLICH?

SPD FRAKTION IM SÄCHSISCHEN LANDTAG

Der **Doppelhaushalt 2023/2024** hat ein Gesamtvolumen von fast 50 Milliarden Euro. Über ein Viertel der Ausgaben fließen in die Bildung. Damit werden **Lehrer:innen** bezahlt, die **Hochschulen** betrieben und Kindergärten und Krippen finanziert. Die sächsischen **Dörfer, Städte und Landkreise** erhalten aus dem Haushalt über den so genannten Finanzausgleich direkt rund ein Viertel des verfügbaren Geldes. Die Staatsverwaltung und der gesamte Sicherheitsbereich, also z.B. die **Polizei,** machen in Summe ein Fünftel des Haushaltes aus.

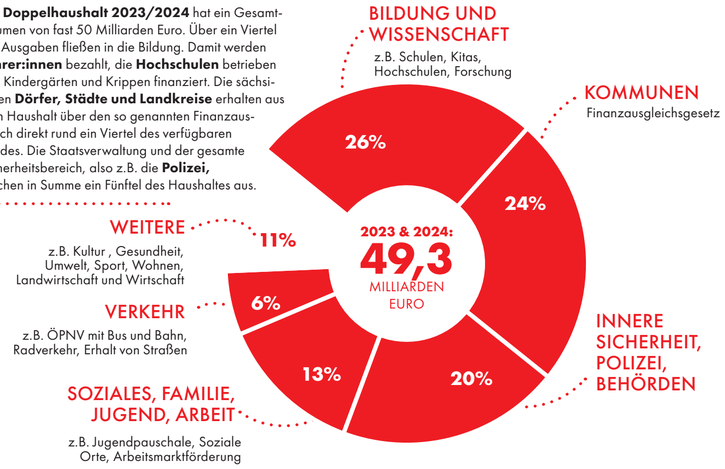

HAUSHALT: GEMEINSAM UND AUF AUGENHÖHE

SEPTEMBER		OKTOBER		NOVEMBER		DEZEMBER	
KW 35	KW 36	KW 38	KW 41	KW 46	KW 47	KW 49	KW 51
29. August **1. Lesung** im **Plenum** des Landtages	**1. Beratung** in den **Fachausschüssen** des Landtages	**Öffentliche Anhörung** im **Haushaltsausschuss** (HFA)	**2. Beratung** in den **Fachausschüssen** des Landtages	**Anhörung** der Änderungsanträge im **Haushaltsausschuss** (HFA)	**3. Beratung** in den **Fachausschüssen** des Landtages	**Klausur** des **Haushaltsausschusses**	20. Dezember **Beschluss** im **Plenum** des Landtages

Vom Entwurf bis zum Beschluss nimmt der Doppelhaushalt einen langen Weg. Er beginnt mit dem Aufstellungsverfahren der Staatsregierung. Im August übergab die Staatsregierung ihren Haushaltsentwurf an den Landtag. Im parlamentarischen Verfahren haben die drei Koalitionsfraktionen noch zahlreiche Änderungen eingebracht und so politische Schwerpunkte gesetzt. Die Verhandlungen waren intensiv und zügig, auf Fachebene von inhaltlichem Enthusiasmus geprägt und auf Spitzenebene mit viel Kompromissbereitschaft geführt.

Unser Schwerpunkt für den Haushalt war dabei von Anfang an klar: **Menschen mit kleinen und mittleren Einkommen unterstützen**. Und ein besonderes Augenmerk auf Kinder und Jugendliche legen. Außerdem war es besonders wichtig, den Haushalt pünktlich zu beschließen, denn nur so können wir den Menschen in der aktuellen Krise die Sicherheit geben, die sie benötigen.

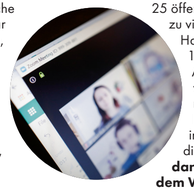

Der gesamte Haushaltsprozess wurde wieder mit den, bereits 2021 sehr erfolgreichen, **Online-Haushaltsmeetings** der SPD-Fraktion begleitet. An insgesamt 25 öffentlichen Veranstaltungen zu vielen Teilaspekten des Haushaltes haben sich rund 1.000 Menschen beteiligt. Auch dieser Haushalt wurde so auf Augenhöhe mit Vereinen, Verbänden, Expert:innen und vielen interessierten Bürger:innen diskutiert und verbessert. **Wir danken allen, die uns auf dem Weg begleitet haben.**

Fotos: A_Bruno, Fabio Balbi, famveldman, Gorodenkoff, MoiraM (Adobe Stock), Drucksache: 7/10575

SPD-FRAKTION IM
SÄCHSISCHEN LANDTAG
BERNHARD-VON-LINDENAU-PLATZ 1
01067 DRESDEN

0351 493 5700
KONTAKT@SPD-FRAKTION-SACHSEN.DE
WWW.SPD-FRAKTION-SACHSEN.DE
FACEBOOK.COM/SPDFRAKTIONSACHSEN
TWITTER.COM/SPDSAXLT
INSTAGRAM.COM/SPDSAXLT

Eine Information
der SPD-Fraktion im
Sächsischen Landtag

SPDSAXLT.DE/**DHH2324**

HAUSHALT/FINANZEN

SICHERHEIT IN DER KRISE

SCHWERPUNKTE DER SPD-FRAKTION BEIM SÄCHSISCHEN **DOPPELHAUSHALT 2023/24**

SPD FRAKTION IM SÄCHSISCHEN LANDTAG

SICHERHEIT FÜR **MENSCHEN MIT KLEINEM UND MITTLEREM EINKOMMEN**

ERLEBNIS FÜR ALLE: KULTUR

Kultur ist für alle da. Sie muss auch für alle bezahl- und erlebbar sein. Unsere sächsischen Kulturräume sind dafür eine starke Säule. Wir finanzieren sie mit rund **119 Millionen Euro** pro Jahr. Hiervon fließen **8,8 Millionen Euro** in den Kulturpakt und sorgen für eine bessere Bezahlung der Kulturschaffenden bei den kommunalen Theatern und Orchestern.

BEZAHLBAR: DEUTSCHLAND-TICKET

Sachsen wird das neue Deutschlandticket zur Hälfte finanzieren und so günstige Mobilität ermöglichen. Dafür sind rund **75 Millionen Euro** im Jahr vorgesehen.

UNTERSTÜTZEND: STUDIERENDENWERKE

Studierendenwerke sind gerade in der Krise eine wichtige Stütze für Student:innen. Sie erhalten nun insgesamt **25,3 Millionen Euro** als Zuschuss, wobei insbesondere soziale Dienste und psychosoziale Beratung gestärkt werden. Und es wird weiter in Wohnheime und Mensen investiert: **11,7 Millionen Euro** stehen hierfür bereit.

DEUTLICHES PLUS: WOHNGELD

Ab 2023 wird das **Wohngeld** deutlich erweitert. Das neue **Wohngeld Plus** ist höher und kann von wesentlich mehr Menschen in Anspruch genommen werden. Über den Haushalt trägt Sachsen die Hälfte der Kosten und sorgt so für spürbare Entlastungen der Mieter:innen.

GEMEINSAM GEWINNEN: SPORT

Besonders wichtig ist die **Förderung von Ehrenamt und Weiterbildung im Sport**. Dort werden künftig Trainer:innenlizenzen und -gebühren sowie weitere Fortbildungen finanziert und die Arbeit der Fußballfanprojekte wird weiterhin gestützt und gestärkt.

ANKOMMEN: INTEGRATION

Integration bleibt eine dauerhafte Aufgabe unserer Gesellschaft. Daher erhöhen wir die Förderung für Integrationsmaßnahmen und schaffen ein landesweites **‚Online-Sprachmittler-Angebot'**. Außerdem fördert Sachsen erstmals **Sozialberatungen,** damit Bürger:innen, die keinen Krankenversicherungsschutz haben, wieder in das Regelsystem zurückgebracht werden. Zurzeit leben in Sachsen etwa 17.000 Menschen ohne ausreichende Krankenversicherung. Diese wollen wir mit diesem Angebot unterstützen.

DRINGEND NÖTIG: PFLEGE

Die Pflege braucht besondere Aufmerksamkeit. Deshalb verankern wir die dringend benötigte Förderung der Kurzzeitpflege im Haushalt. Außerdem wird das **Pflegebudget** der Kommunen erhöht.

DER MENSCH IM MITTELPUNKT: KRANKENHÄUSER

Das neue sächsische Krankenhausgesetz macht Sachsens Hospitale zukunftsfest und schlägt sich auch im Haushalt nieder. So werden **20 Millionen Euro** zusätzlich in die Krankenhäuser investiert und Modellprojekte der Gesundheitsversorgung mit **drei Millionen Euro pro Jahr** finanziert.

TEILHABEN: INKLUSION

Mit dem Doppelhaushalt schließen wir eine weitere Lücke bei der Unterstützung für Menschen mit Behinderung. Konkret haben nun alle taubblinden Menschen mit dem Merkzeichen TBl Anspruch auf **Nachteilsausgleich**.

WERTVOLL: SOZIALE BERUFE

Die **Ausbildung** für Erzieher:innen und Gesundheitsberufe **bleibt kostenfrei.** Das stellen wir auch im neuen Haushalt sicher.

FÜR UNTERSTÜTZER:INNEN: TAFELN & CO.

Die Tafeln leisten auch in Sachsen eine wichtige ehrenamtliche Arbeit. In Zeiten der Krise müssen leider deutlich mehr Menschen diese nutzen. Auch die höheren Energie- und Betriebskosten machen den Vereinen große Probleme. Deshalb unterstützen wir die Tafeln mit zusätzlich **einer Million Euro**.

Weiterhin gefördert wird die Verbraucherinsolvenzberatung – nun mit **8,2 Millionen Euro**.

SICHERHEIT FÜR **MENSCHEN MIT BESONDEREM HILFEBEDARF**

2,4 MILLIARDEN EURO ZUR KRISENBEWÄLTIGUNG

STARKE ENTLASTUNG: KRISENBEWÄLTIGUNG

Die Bundesregierung hat zahlreiche **Entlastungsmaßnahmen** auf den Weg gebracht, die ganz konkret den Sächsinnen und Sachsen, insbesondere mit kleinen und mittleren Einkommen helfen. **Gas- und Strompreisbremse, Pauschalzahlungen, Steuerentlastungen** und vieles mehr werden durch den Freistaat mit insgesamt rund **zwei Milliarden Euro** kofinanziert. Zusammen mit einem sächsischen Unterstützungspaket und weiteren Erhöhungen im Haushalt beteiligt sich Sachsen mit rund **2,4 Milliarden Euro** an der Krisenbewältigung.

„DER LANDESHAUSHALT MUSS IN DER KRISE SICHERHEIT GEBEN."

Uns sozialdemokratischen Abgeordneten war es bei diesem Haushalt besonders wichtig, in der Krise Sicherheit zu geben:

- ***Sicherheit für Kinder, Jugendliche und Familien***
- ***Sicherheit für Menschen mit besonderem Bedarf***
- ***Sicherheit für Menschen mit kleinen und mittleren Einkommen***
- ***Sicherheit für die sächsischen Unternehmen und damit für Arbeitsplätze***

Mit dem am 20. Dezember beschlossenen Doppelhaushalt ist uns das in vielen Bereichen gelungen. Er gilt damit planmäßig und pünktlich ab dem 1. Januar 2023. Das war der SPD-Fraktion – auch nach den Erfahrungen 2021 – besonders wichtig.

DIRK PANTER
Fraktionsvorsitzender

SICHERHEIT FÜR **KINDER, JUGENDLICHE UND FAMILIEN**

FÜR EINEN GUTEN START: ZUCKER-TÜTENSCHECK

Viele Eltern wissen, dass die Einschulung nicht nur ein großer Schritt für unsere Kleinsten ist. Er ist oft auch mit großen Kosten verbunden, egal ob für Ranzen, Sportzeug oder Hefte. Mit dem **100-Euro-Zuckertütenscheck** wollen wir in den nächsten drei Jahren beim Füllen der Schultüte helfen.

STARK VOR ORT: JUGENDPAUSCHALE

Die Jugendpauschale wird über 2024 hinaus abgesichert. Dafür stehen **15 Millionen Euro** pro Jahr bereit. Das bringt den Kommunen größere Planungssicherheit.

MODERNES LERNUMFELD: SCHUL- UND KITABAU

Es wird weiter gebaut. Viele Schulen müssen renoviert, manchmal müssen auch neue Schulen gebaut werden. Um Städte und Gemeinden bei dieser Aufgabe zu unterstützen, wird es auch weiterhin das Schul- und Kitabau-Programm geben. Für 2023 und 2024 sind insgesamt **300,5 Millionen Euro** vorgesehen.

SCHUL- UND KITABAU: **1,15 MILLIARDEN EURO SEIT 2019**

Ausgaben für Kinderbetreuung im Landeshaushalt

FÜR DIE KLEINSTEN: KITA-FINANZIERUNG

Um mehr Erzieher:innen einzustellen, die Elternbeiträge stabil zu halten und die Qualität zu verbessern, wird die Kita-Finanzierung deutlich erhöht:
+78 Millionen Euro in 2023
+112 Millionen Euro in 2024

WERTVOLL UND UNVERZICHTBAR: SOZIALARBEIT

Konflikte moderieren, Beteiligung organisieren, Kinder und Jugendliche stärken – all das und noch viel mehr macht die soziale Arbeit in der Schule unverzichtbar.

Ein Landesprogramm gibt es seit 2017. Der neue Haushalt sieht nun **36 Millionen Euro** in 2023 und **37,2 Millionen Euro** in 2024 vor. Damit wird das Programm weiter ausgebaut.

Außerdem wird mit den Programmen **„Kinder stärken"** und **„Familien stärken"** die Sozialarbeit in Krippen, Kindergärten und Horten ausgebaut. Zudem führen wir die **Sprach-Kitas** als Landesprogramm fort.

GÜNSTIG MOBIL: BILDUNGSTICKET

Kostengünstige Mobilität für Schüler:innen und nun auch für Freiwilligendienstleistende dafür steht das Bildungsticket. Im neuen Haushalt wird es fortgeführt – mit weiterhin **60 Millionen Euro** pro Jahr.

NACHHALTIG VOR ORT: KLIMABUDGET

Pro Jahr erhalten alle Landkreise und kreisfreien Städte pauschal je **eine Million Euro,** also insgesamt **13 Millionen Euro,** für Projekte, die gut fürs Klima sind.

SICHERHEIT FÜR **ARBEITSPLÄTZE UND UNTERNEHMEN**

RESPEKT VOR DER LEISTUNG: ARBEIT

Arbeit ist ein zentraler Bestandteil unseres Lebens. Unser Ziel ist Gute Arbeit in und für Sachsen. Das spiegelt sich auch im Haushalt wider: Die Förderung des Arbeitsmarktes, Fachkräftesicherung, Qualifizierung und Berufsbildung sind wichtige Schwerpunkte. Allein für Arbeitsmarktförderung sind **258,6 Millionen Euro** vorgesehen.

Bei der Berufsbildung wird die Verbundausbildung gestärkt. Außerdem legen wir ein Investitionsprogramm mit insgesamt **94,2 Millionen Euro** für Berufsschulen auf.

AM WENDEPUNKT: VERKEHR

Entscheidend für die Zukunft ist das Gelingen der Verkehrswende. Im Mittelpunkt steht natürlich der **öffentliche Nahverkehr mit Bus und Bahn.** Wir führen das **Bildungsticket** und den Ausbau des **Plus-Taktbusnetzes** fort und investieren in moderne, **emissionsarme Busse.** Gleichzeitig sorgen wir für die Kofinanzierung des **Deutschland-Tickets,** um dieses neue, attraktive und übergreifende Angebot im kommenden Jahr auch in Sachsen einzuführen. Beim **Straßenbau** setzen wir weiter konsequent auf **‚Erhalt vor Neubau'.** Und selbstverständlich spielt auch der Radverkehr weiter eine wichtige Rolle.

ZUKUNFTSFÄHIG: WIRTSCHAFT

Sichere und gut bezahlte Arbeitsplätze brauchen eine robuste und zukunftsfähige Wirtschaft.

Dafür fördern wir regionale Wirtschaftskreisläufe mit rund **48 Millionen Euro** im Programm **„Regionales Wachstum"**.

Wir verdoppeln die Mittel für den **Meisterbonus** auf **1,6 Millionen Euro** und geben **Branchennetzwerken** Planungssicherheit. Solche Netzwerke, wie das **‚Kreative Sachsen'** aber auch **‚futureSAX'** und **‚wegebund'**, sind Erfolgsmodelle, die nun mit einem ‚Pakt für die Zukunft' langfristig gefördert werden.